

# Stats LOOF

## Statistiques LOOF - NORVEGIEN

### Statistiques sur les naissances

#### Nombre de pedigrees par année

(chatons n'ayant pas encore reproduit en rouge, chatons ayant déjà reproduit en orange)  
(les années correspondent au millésime du pedigree)

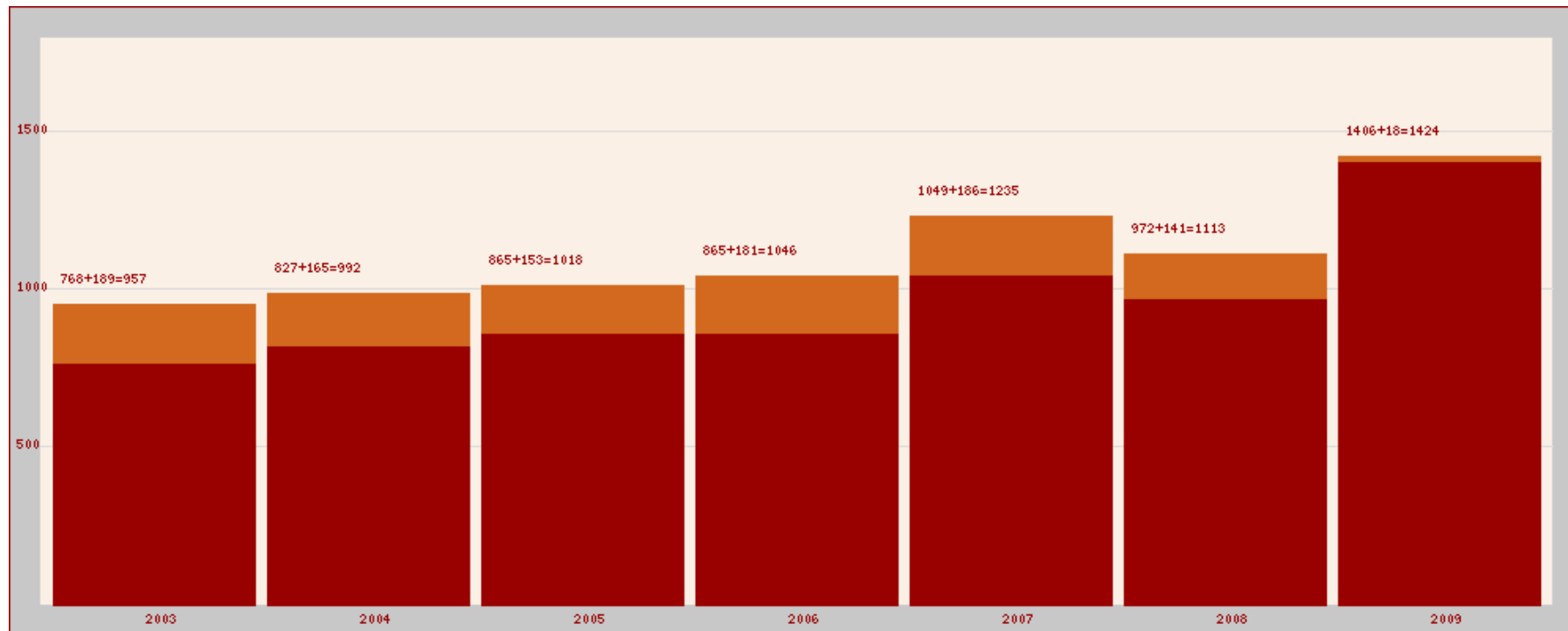

## Répartition de taille des portées

en abscisse, nombre de chatons dans la portée ; en ordonnée, nombre de portées correspondantes  
(prise en compte de tous les chatons nés entre 2003 et 2009 - critère de race appliqué sur la mère)

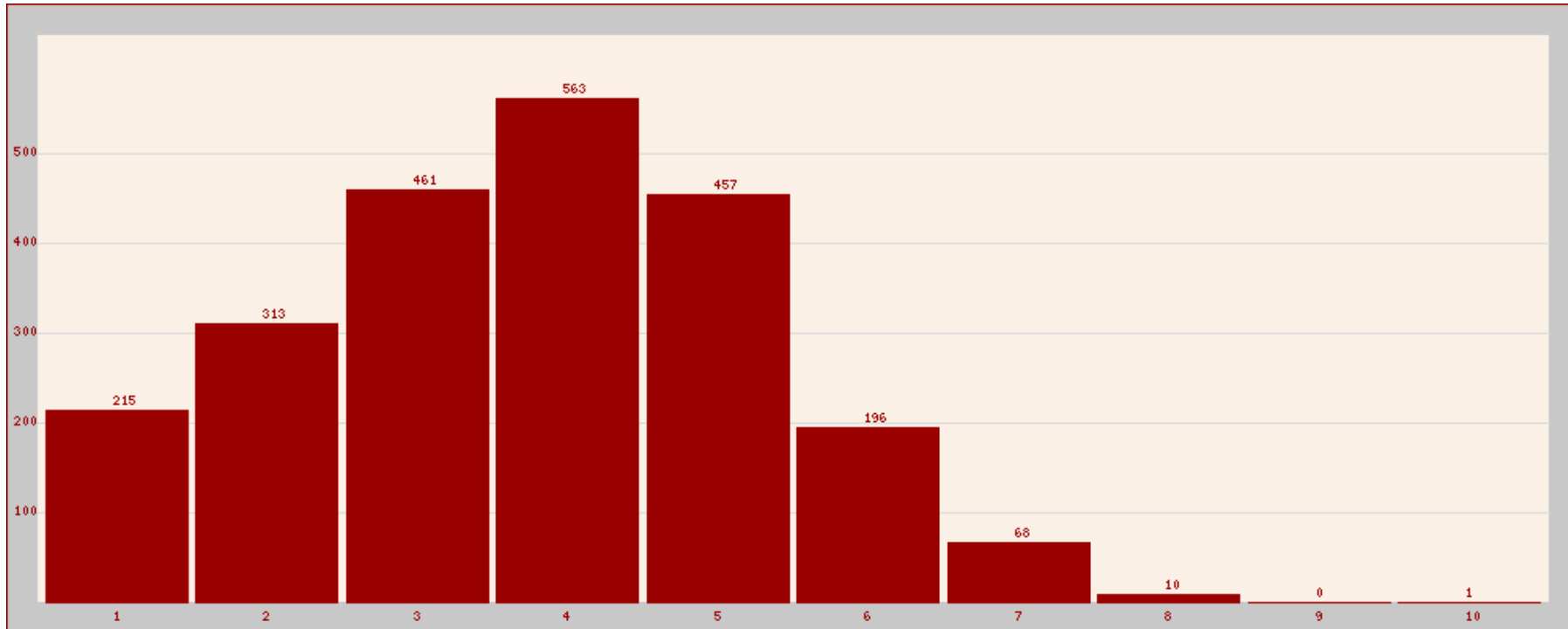

Soit une taille moyenne de portée (déclarée au LOOF depuis 2003) de 3.72 chatons  
(moyenne devenant 3.67 chatons pour les portées nées depuis moins de 2 ans)

## Répartition des mois de naissance

en abscisse, mois de naissance de la portée ; en ordonnée, nombre de portées correspondantes  
(prise en compte de toutes les portées nés entre 2003 et 2009 - critère de race appliqué sur la mère)

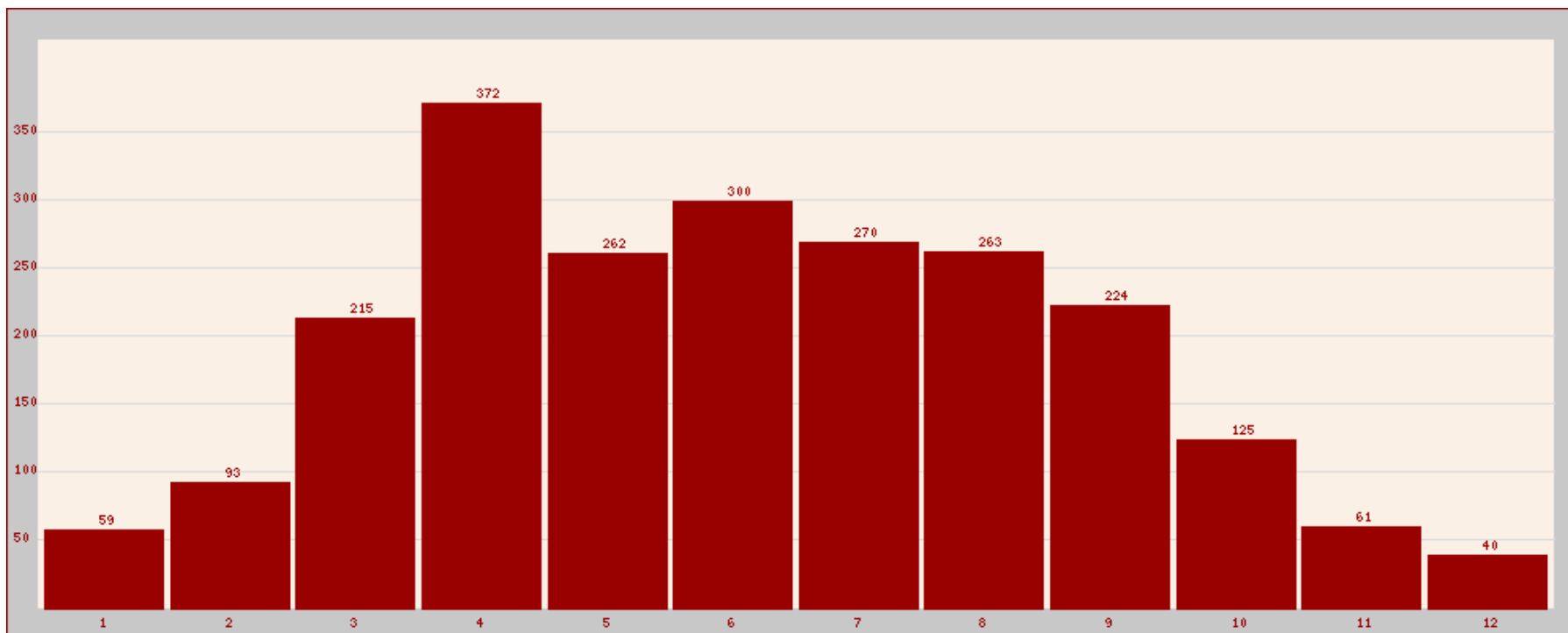

## Coefficient de consanguinité des chatons

(en abscisse, % de consanguinité des chatons ; en ordonnée, nombre de chatons concernés)

NB : il ne s'agit ici que de consanguinité "traçable", c'est-à-dire venant des ascendants connus, le coefficient de consanguinité des ancêtres d'ascendance non connue étant considéré nul

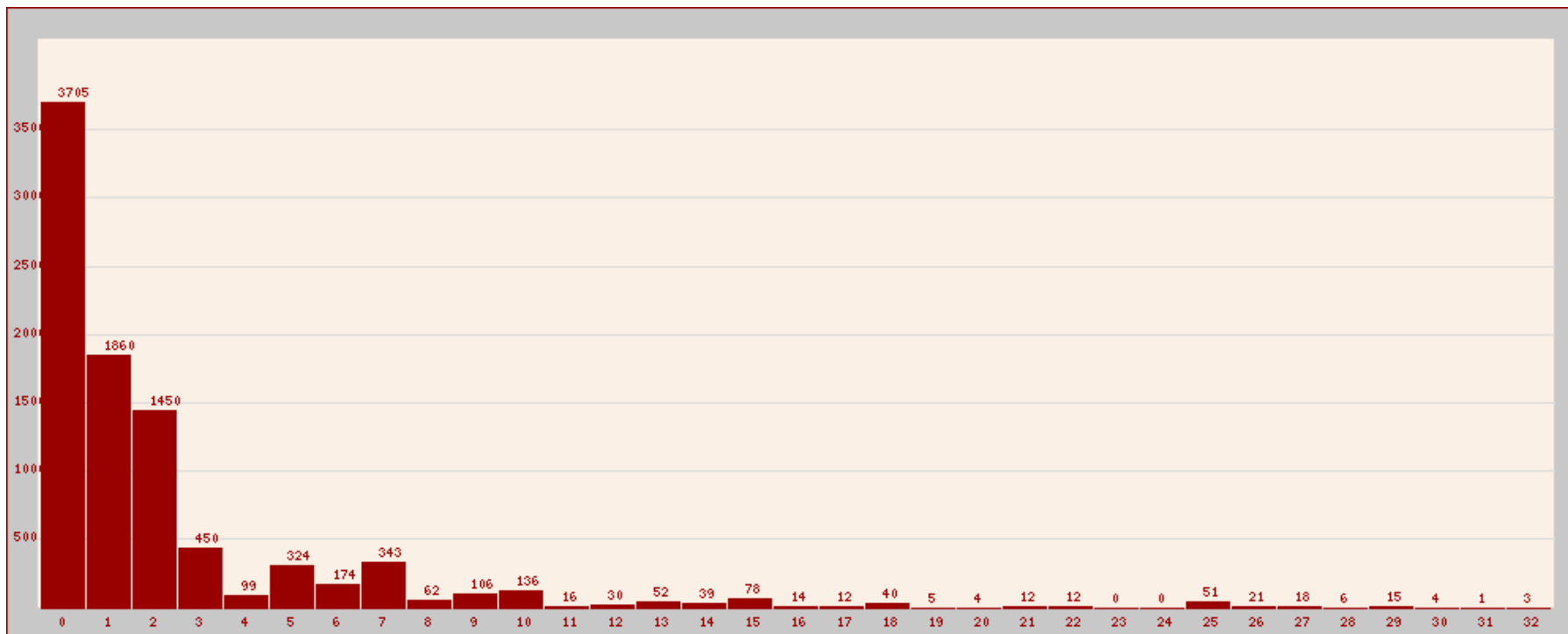

Moyenne par portée, sur 2551 portées : 3.55%, écart-type : 5.07%  
(moyenne par chaton, sur 9556 chatons : 3.35%)

# Statistiques sur le pool de reproducteurs

## Étalons

298 étalons ayant eu au moins une portée depuis 2 ans  
(53 étalons contribuent plus de la moitié des chatons, et 141 étalons contribuent plus de 80% des chatons)

Répartition des étalons par nombre de chatons au cours des 24 derniers mois :  
(en abscisse, nombre de chatons par étalon ; en ordonnée, nombre d'étalons correspondant)

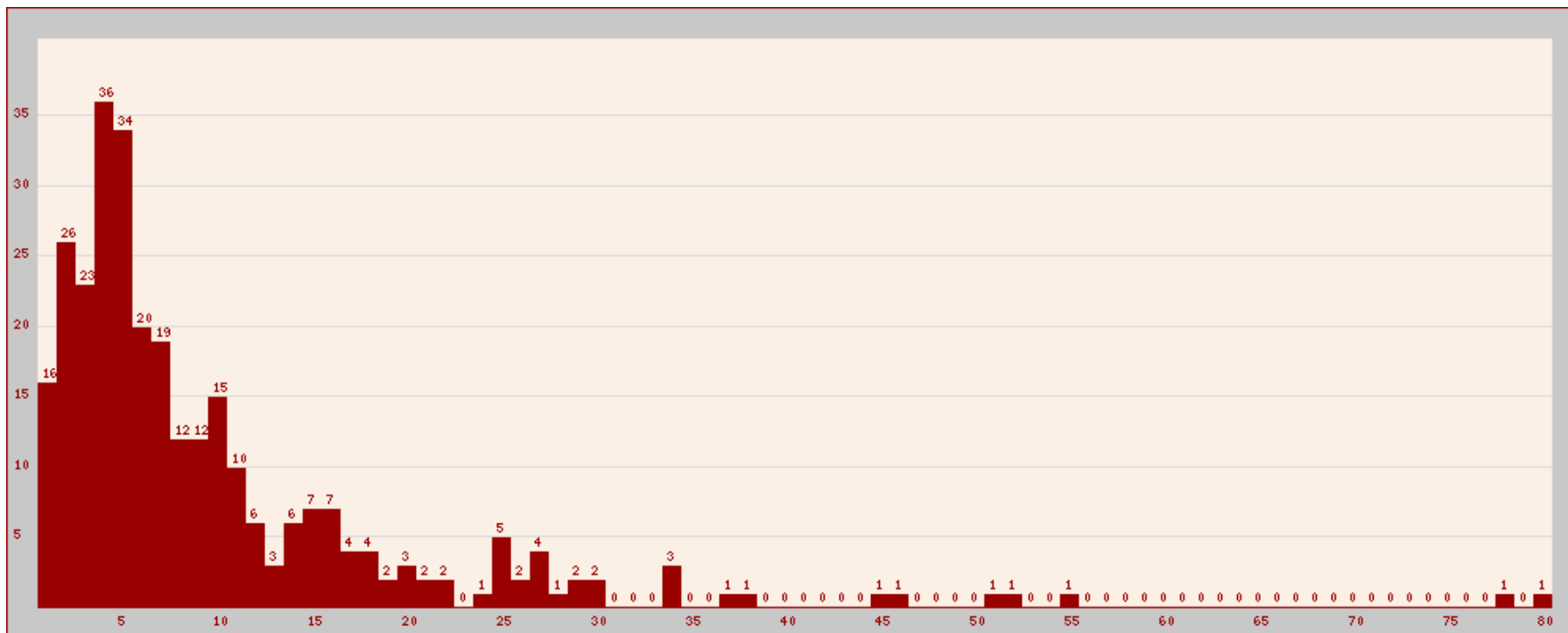

Répartition des étalons par nombre de chatons depuis 2003 :

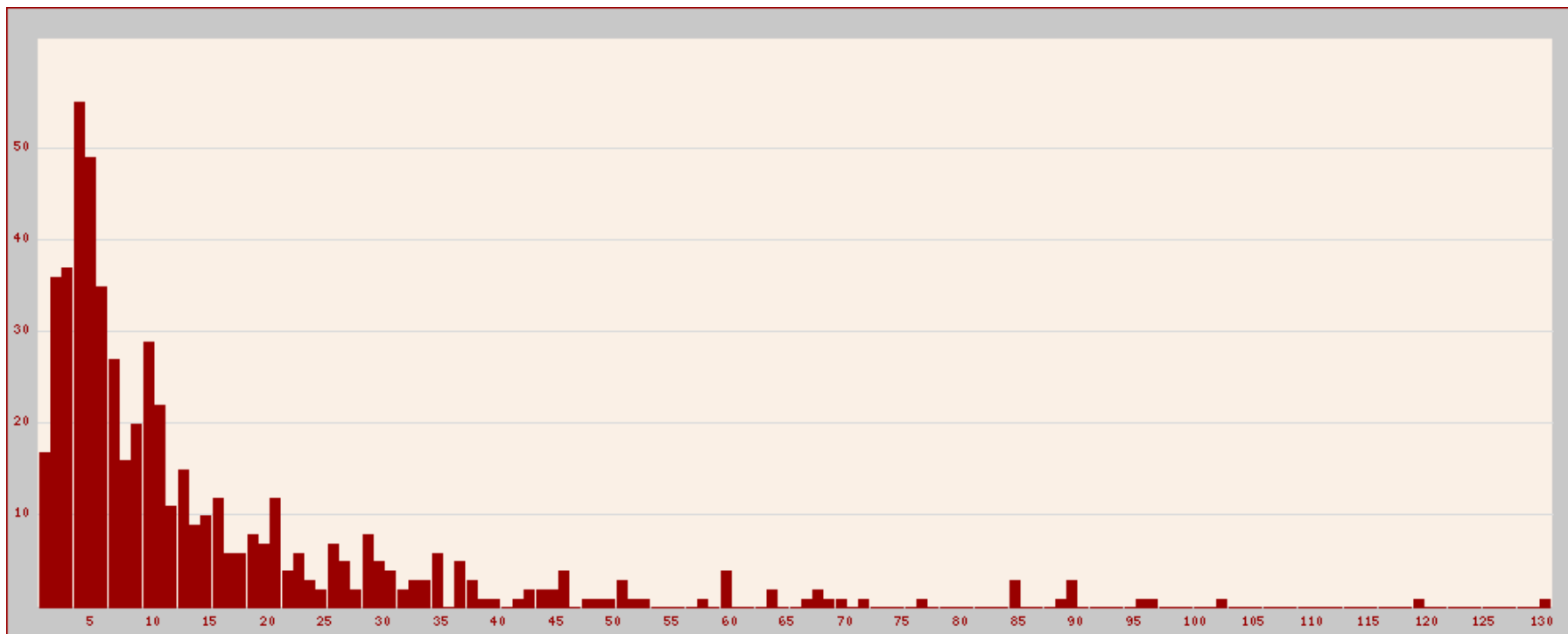

## Répartition des étalons actifs par âge à la naissance de leurs chatons

(chaque barre représente un trimestre, la légende des abscisses est en années révolues)

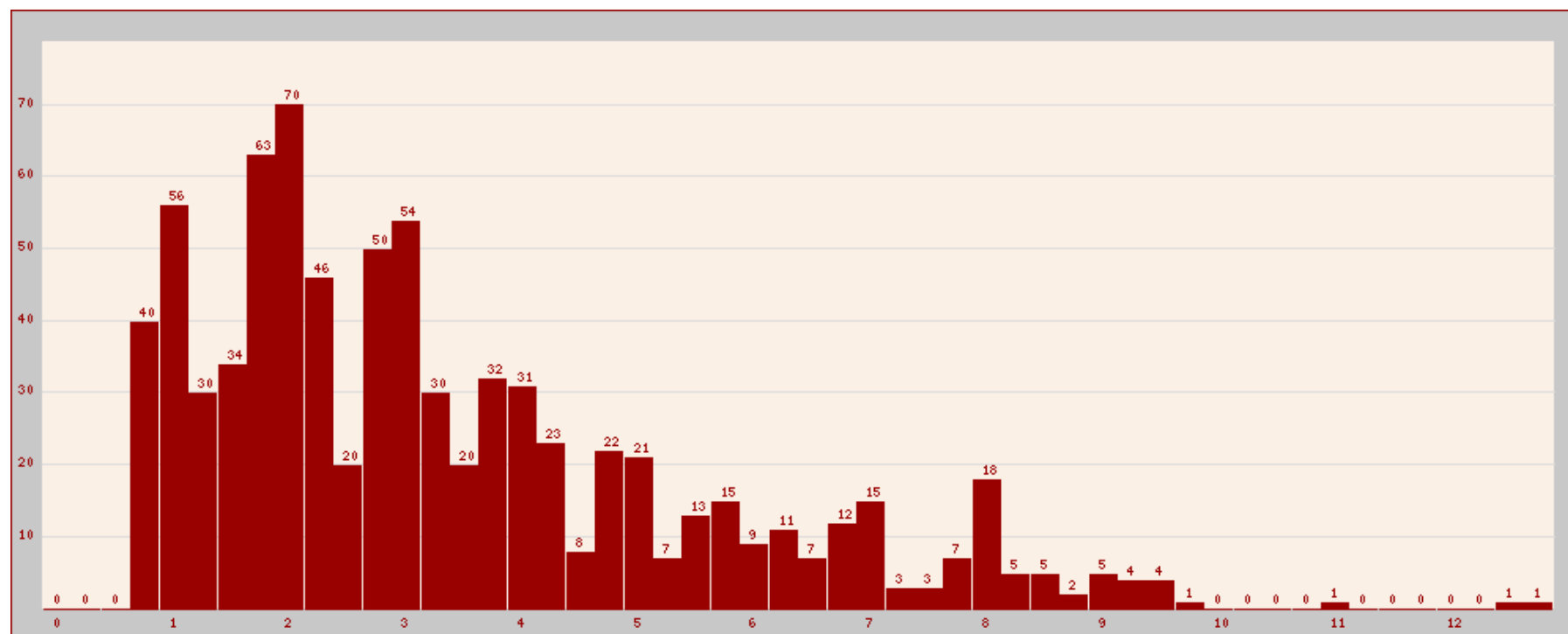

Proportion de saillies extérieures : 30.6% (saillies où l'étalon n'appartient pas à l'éleveur de la femelle), sur un total de 2286 saillies enregistrées depuis 2003.

## Femelles reproductrices

545 femelles ayant eu au moins une portée depuis 2 ans.

(rapport de 1.8 femelles reproductrices actives par étalon actif).

**(151 femelles contribuent plus de la moitié des chatons, et 326 femelles contribuent plus de 80% des chatons)**

Répartition des femelles par nombre de chatons au cours des 24 derniers mois :

(en abscisse, nombre de chatons par femelle ; en ordonnée, nombre de femelles correspondant)

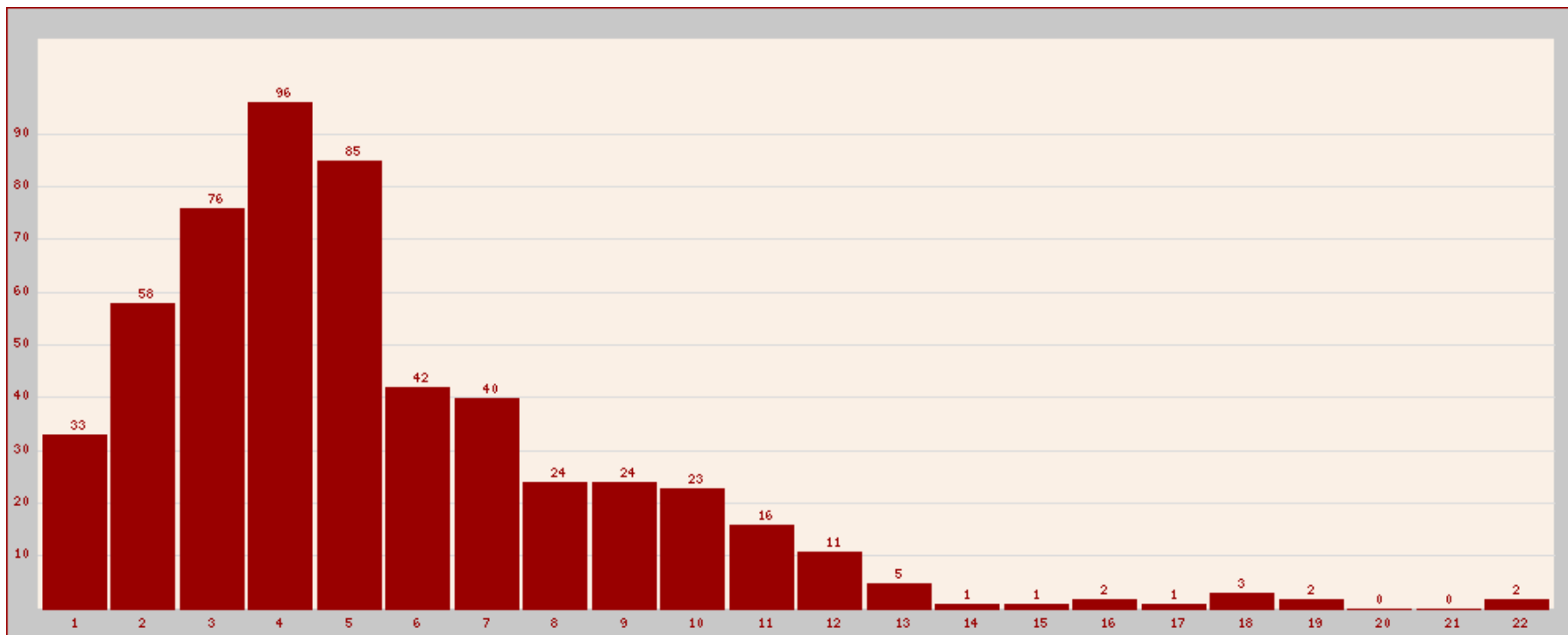

Répartition des femelles par nombre de chatons depuis 2003 :

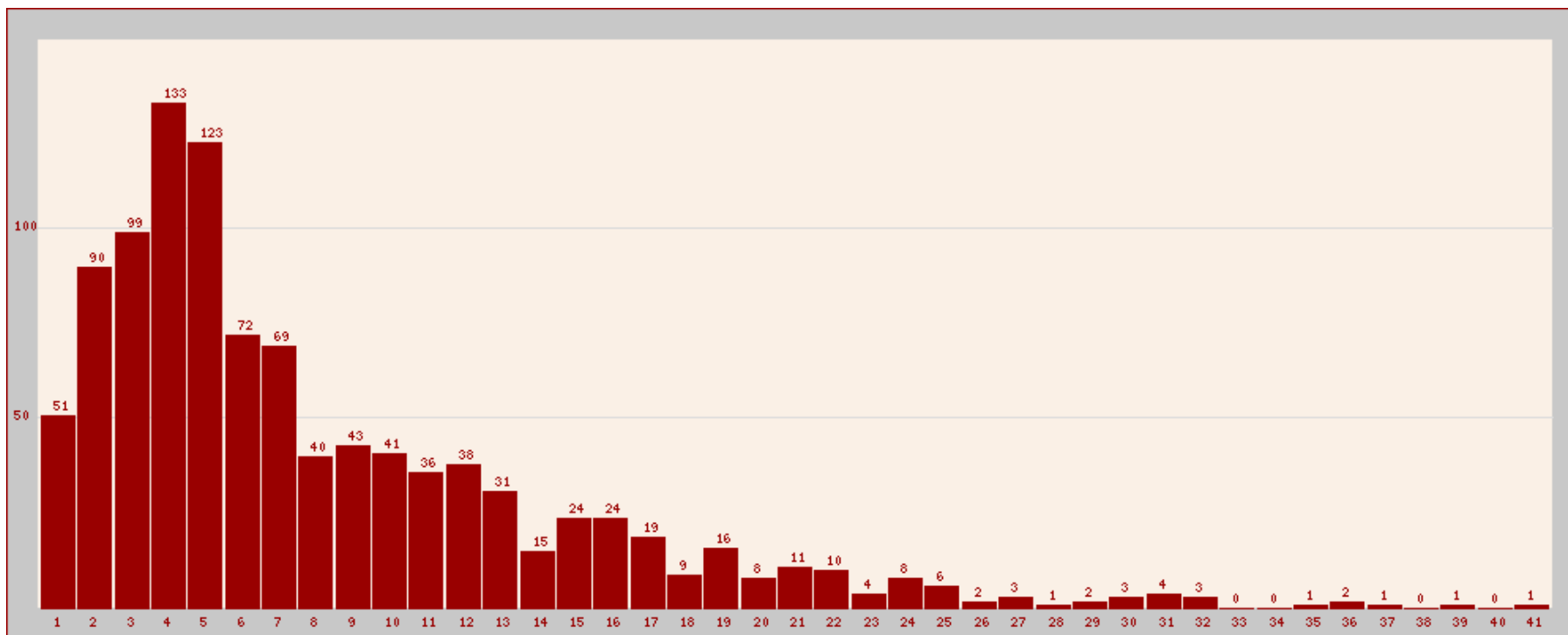

Répartition des femelles par âge à la mise-bas  
(chaque barre représente un trimestre, la légende des abscisses est en années révolues)

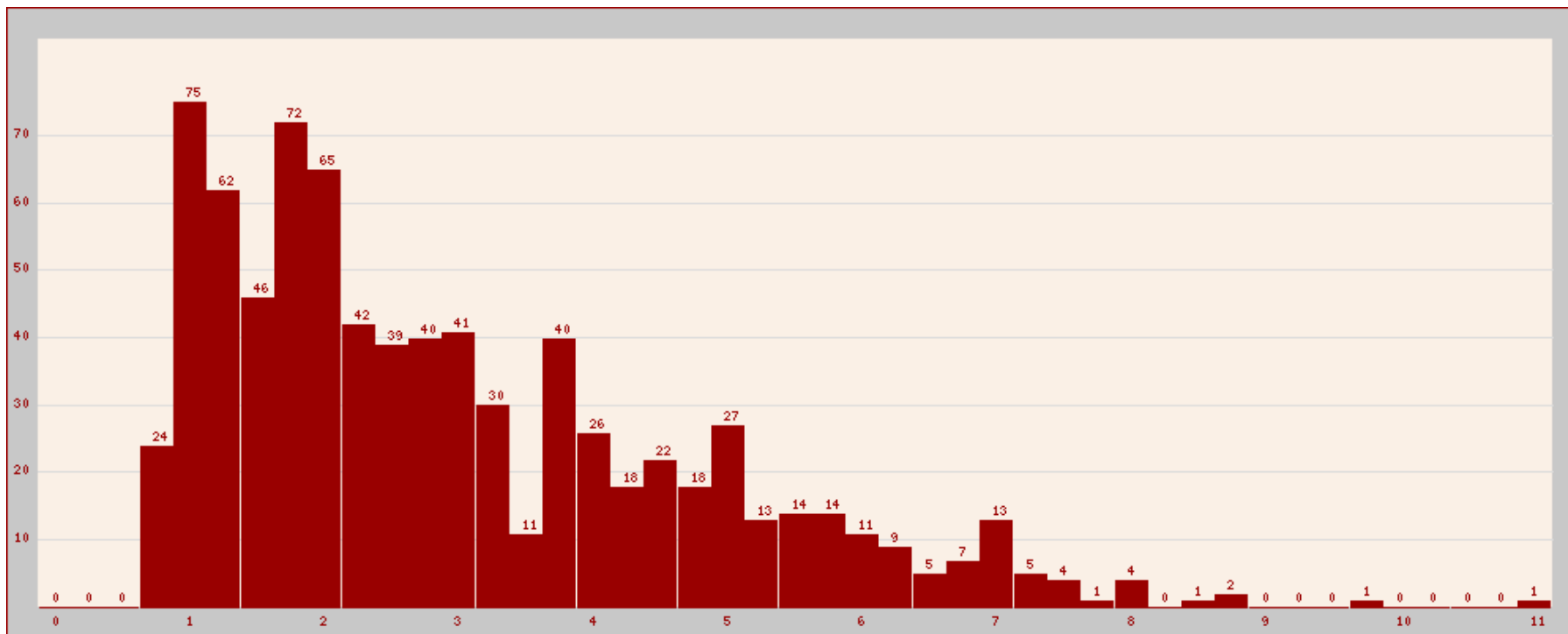

# Statistiques sur les éleveurs

**418 éleveurs** ont eu au moins une portée depuis 2003 avec une femelle de cette(ces) race(s),

253 éleveurs ont déclaré au moins une portée pendant les 2 dernières années.

Nombre respectif d'éleveurs ayant déclaré une portée (rouge), entre 2 et 4 portées (orange), entre 5 et 9 portées (jaune foncé), ou plus de 10 portées par année (jaune pale)

