

# Stats LOOF

## Statistiques LOOF - EXOTIC SHORTHAIR PERSAN

### Statistiques sur les naissances

#### Nombre de pedigrees par année

(chatons n'ayant encore jamais reproduit au LOOF en rouge, chatons ayant déjà reproduit en orange)  
(les années correspondent au millésime du pedigree)

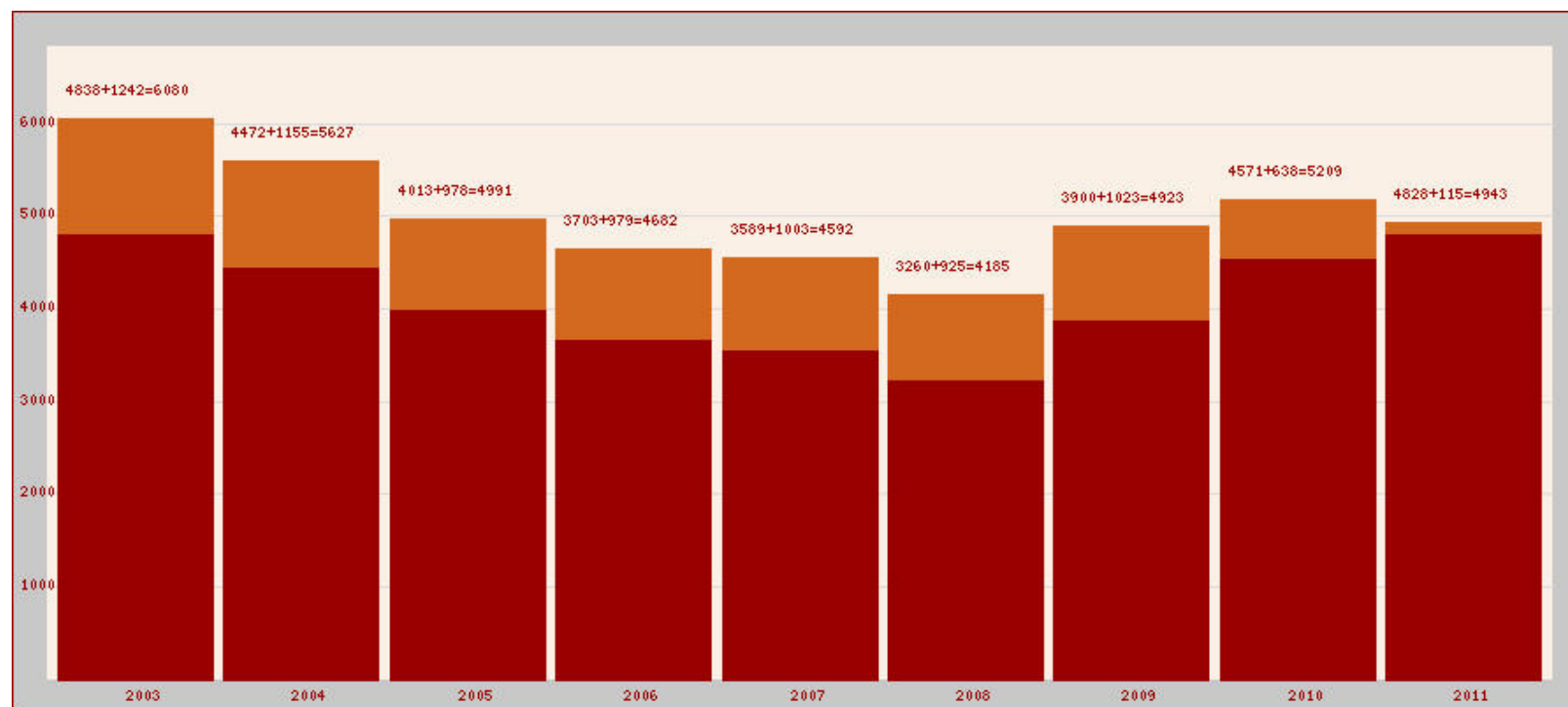

## Répartition de taille des portées

(en abscisse, nombre de chatons dans la portée ; en ordonnée, nombre de portées correspondantes)

NB : critère de race appliqué sur la mère

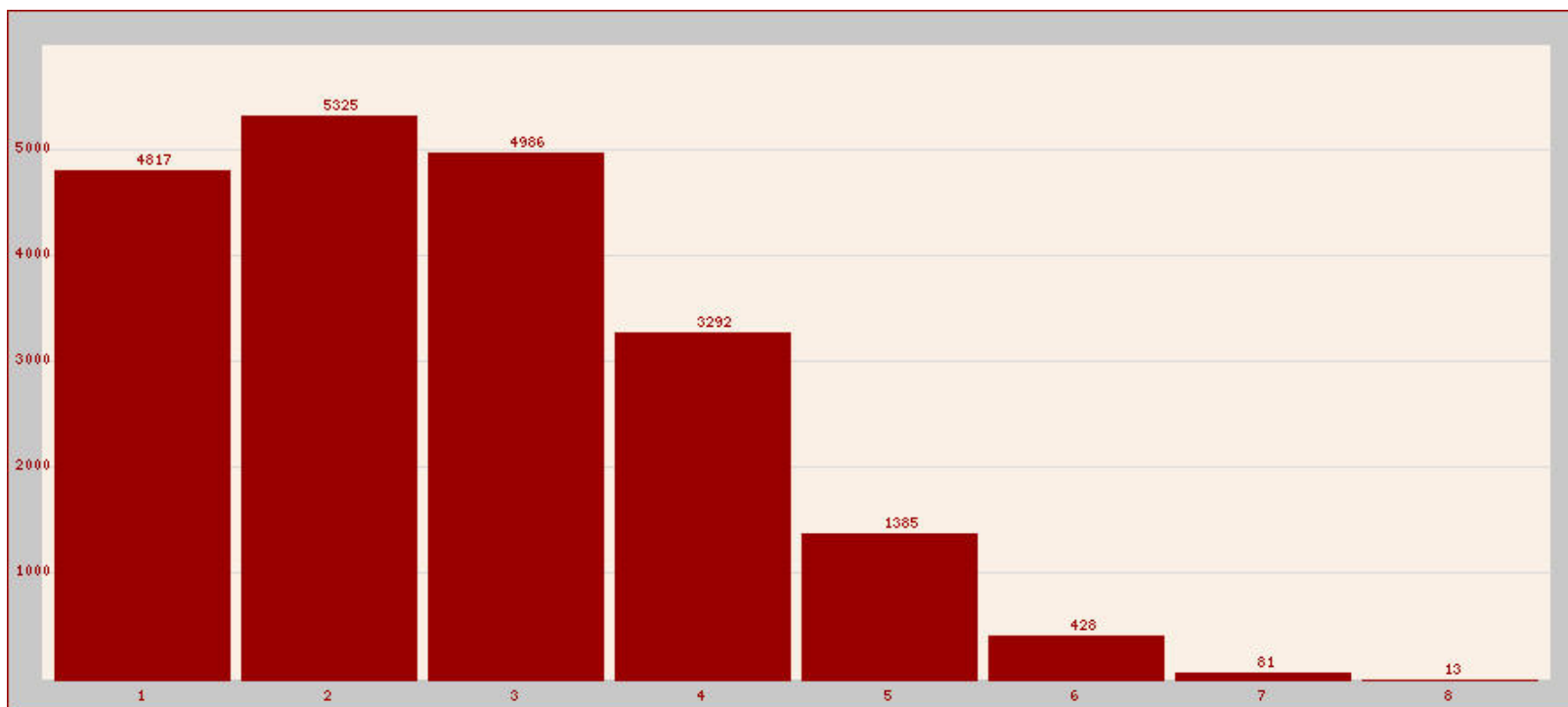

Soit une taille moyenne de portée (déclarée au LOOF depuis 2003) de **2.64 chatons**  
(2.54 chatons pour les portées nées depuis moins de 2 ans)

## Répartition des mois de naissance des portées

(en abscisse, mois de naissance de la portée - en ordonnée nombre de portées correspondantes)  
NB : prise en compte de toutes les portées nées entre 2003 et 2011 - critère de race appliqué sur la mère

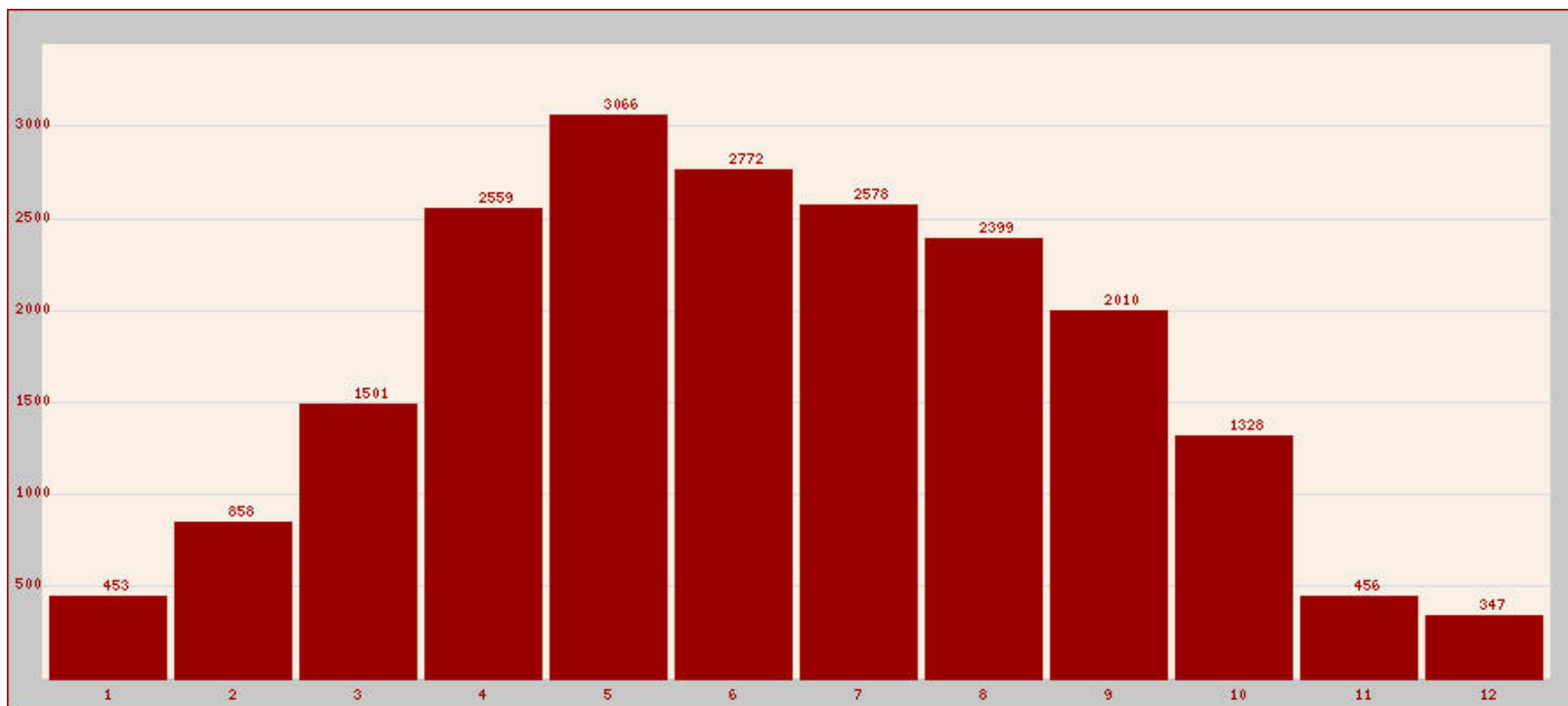

## Coefficient de consanguinité des chatons nés de portées LOOF

(en abscisse, coefficient de consanguinité des chatons ; en ordonnée, nombre de chatons concernés)

NB : il ne s'agit ici que de consanguinité "traçable", c'est-à-dire venant des ascendants connus,

le coefficient de consanguinité des ancêtres d'ascendance non connue étant considéré nul

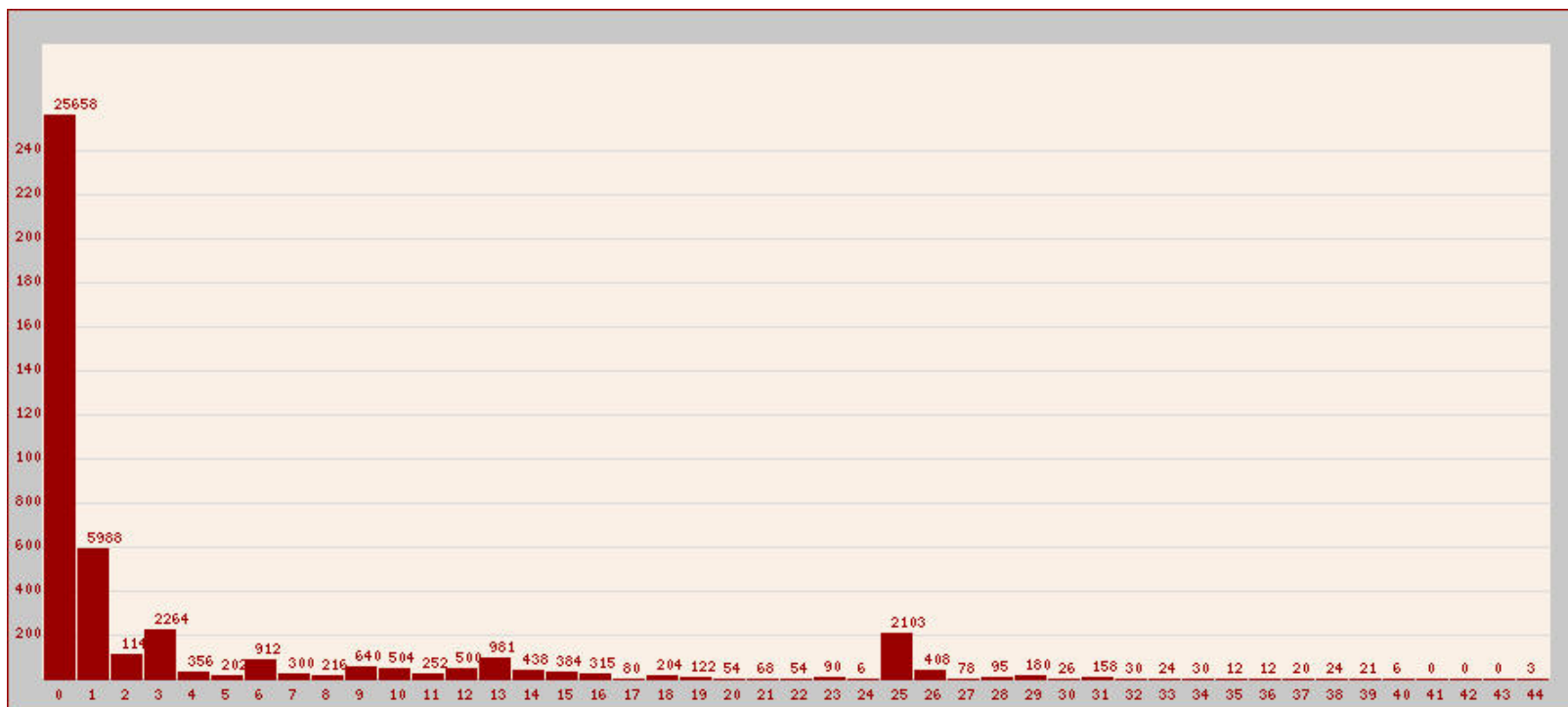

Moyenne par portée, sur 20327 portées : 4.00%  
(moyenne par chaton, sur 53757 chatons : 3.71%)

## Statistiques sur les reproducteurs

### Étalons

1665 étalons ayant eu au moins une portée depuis 2 ans  
(**318 étalons contribuent plus de la moitié des chatons**, et 795 étalons contribuent plus de 80% des chatons)

Répartition des étalons par nombre de chatons au cours des 24 derniers mois :  
(en abscisse, nombre de chatons par étalon - en ordonnée, nombre d'étalons correspondant)

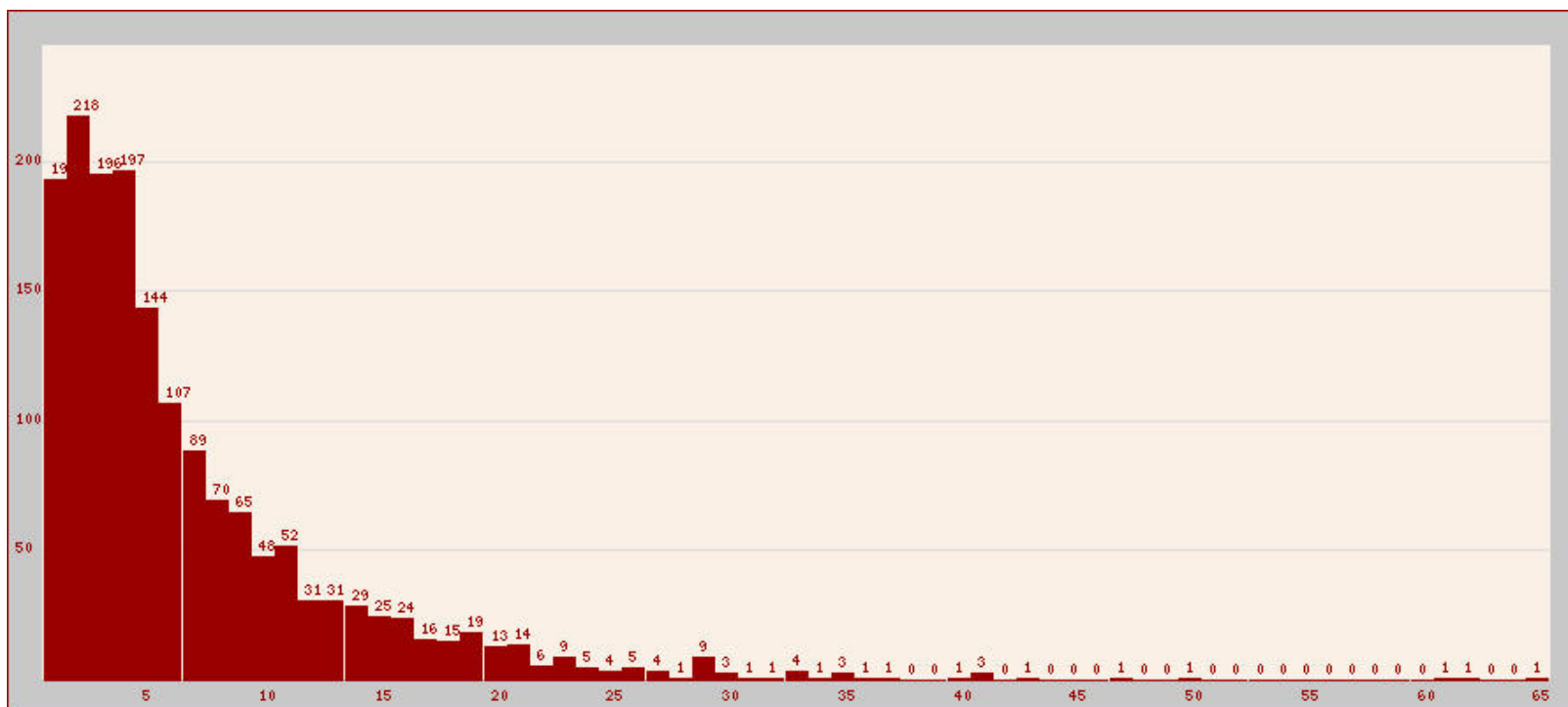

Répartition des étalons par nombre de chatons depuis 2003 :

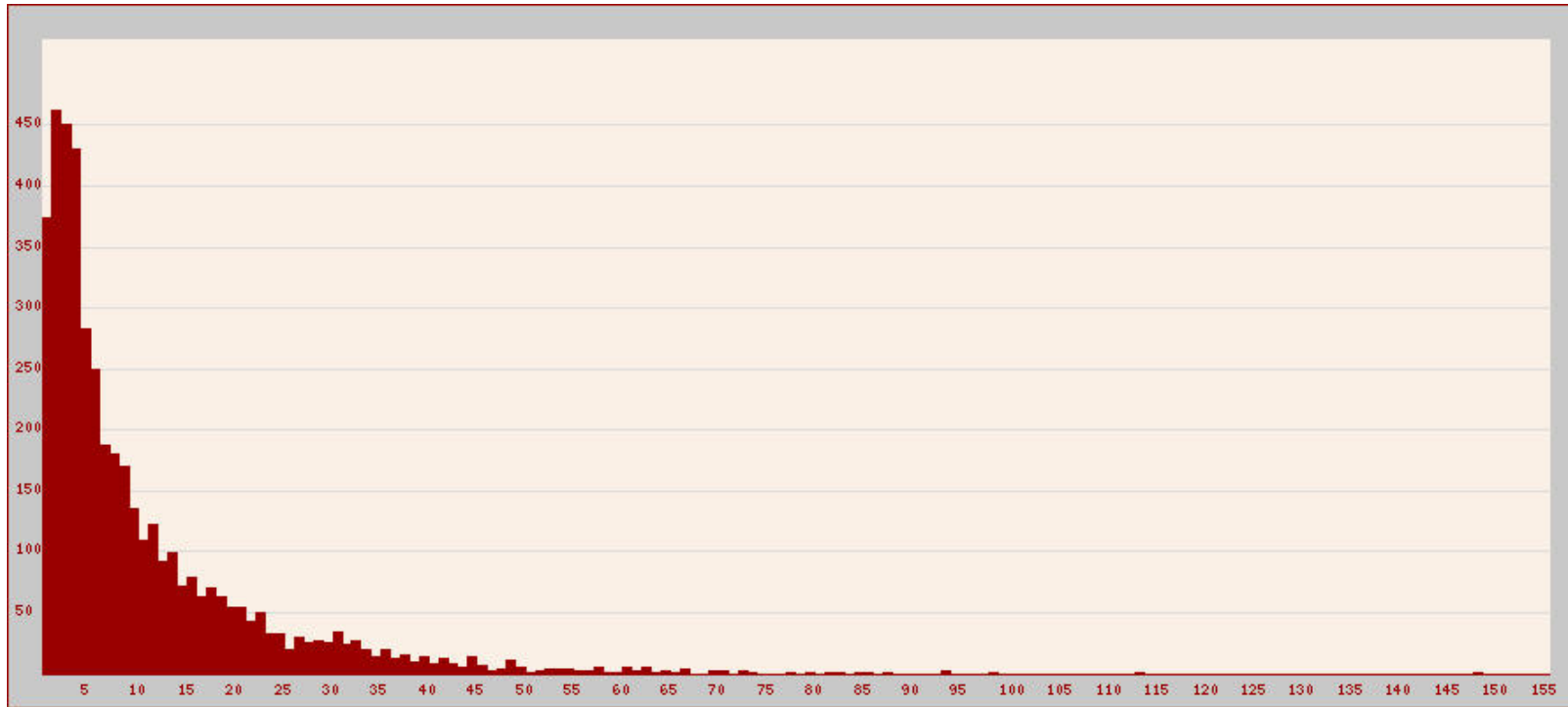

### Répartition des étalons actifs par âge à la naissance de leurs chatons (chaque barre représente un trimestre, la légende des abscisses est l'âge en années révolues)

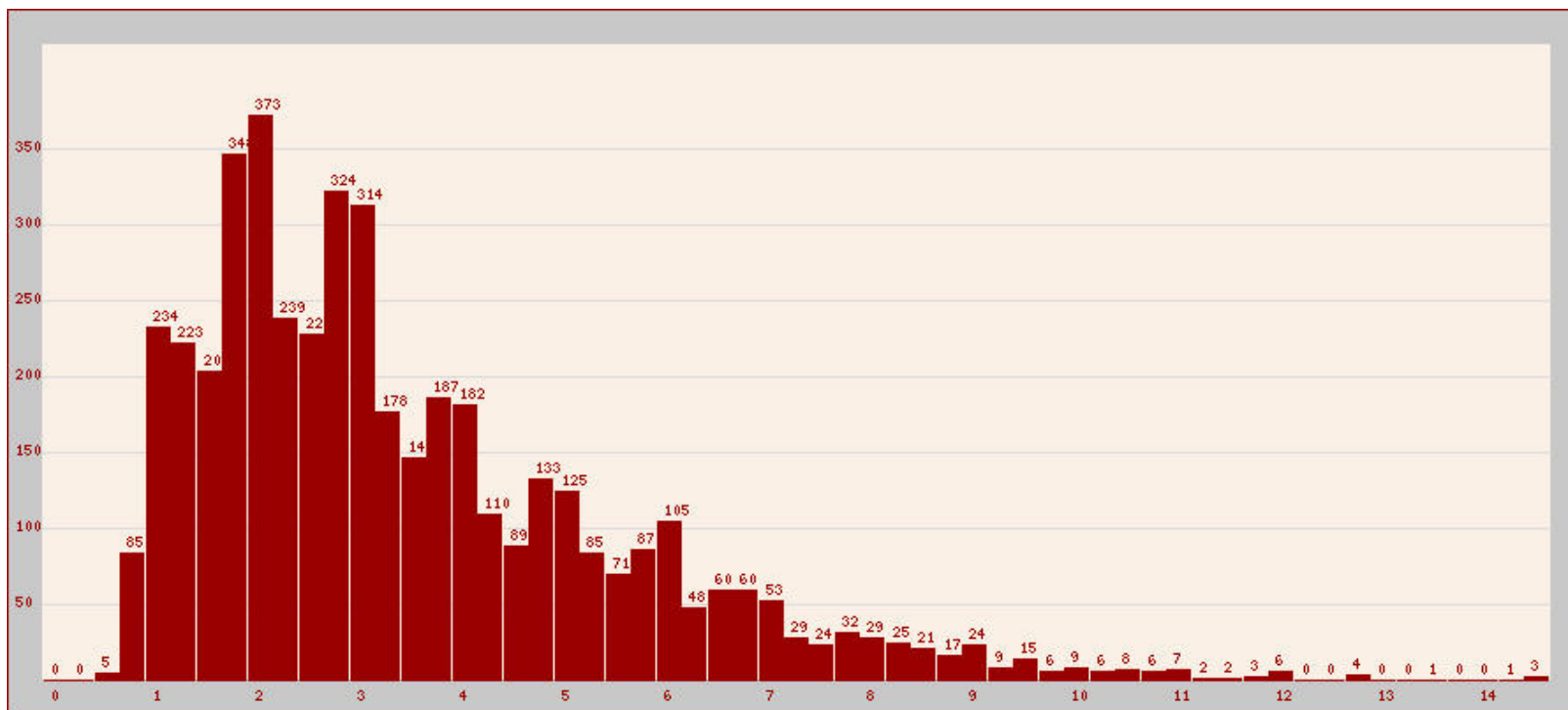

Proportion de saillies extérieures : 23.4% (saillies où l'étalon n'appartient pas au même éleveur que la femelle), sur un total de 20337 saillies enregistrées depuis 2003.

## Femelles reproductrices

3027 femelles ayant eu au moins une portée depuis 2 ans.

(rapport de 1.8 femelles reproductrices actives par étalon actif).

**(764 femelles contribuent plus de la moitié des chatons, et 1688 femelles contribuent plus de 80% des chatons)**

Répartition des femelles par nombre de chatons au cours des 24 derniers mois :

(en abscisse, nombre de chatons par femelle - en ordonnée, nombre de femelles correspondant)

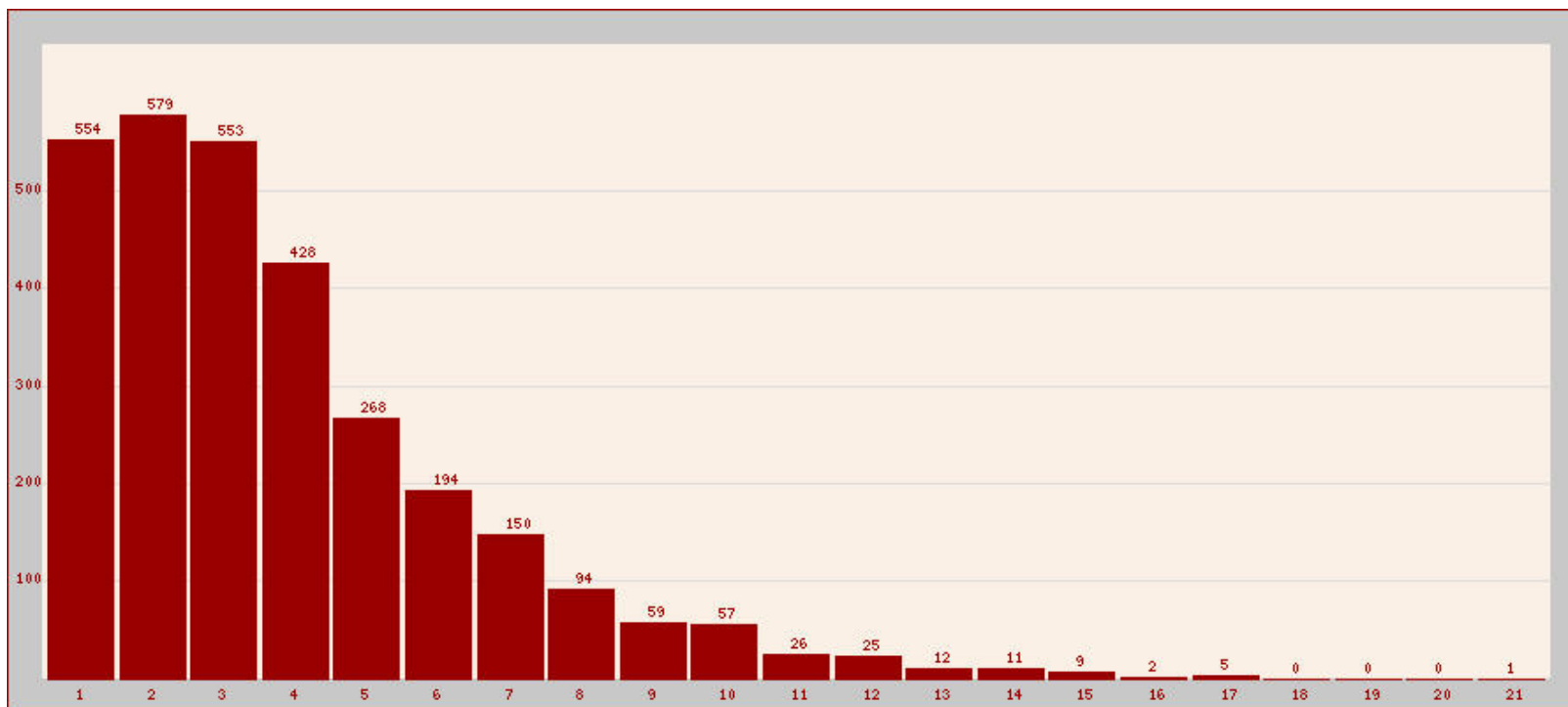

Répartition des femelles par nombre de chatons depuis 2003 :

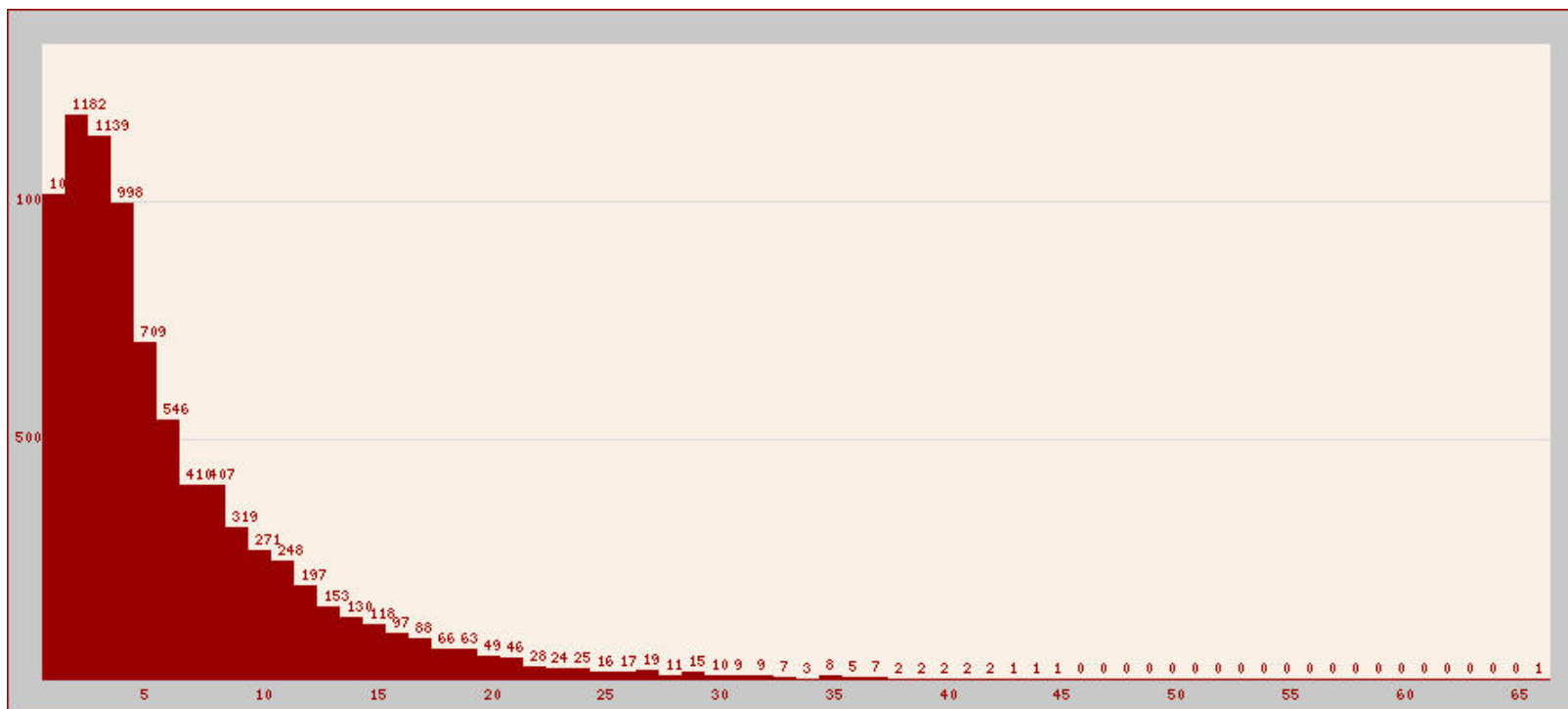

# Répartition des femelles par âge à la mise-bas

(chaque barre représente un trimestre, la légende des abscisses est l'âge en années révolues)

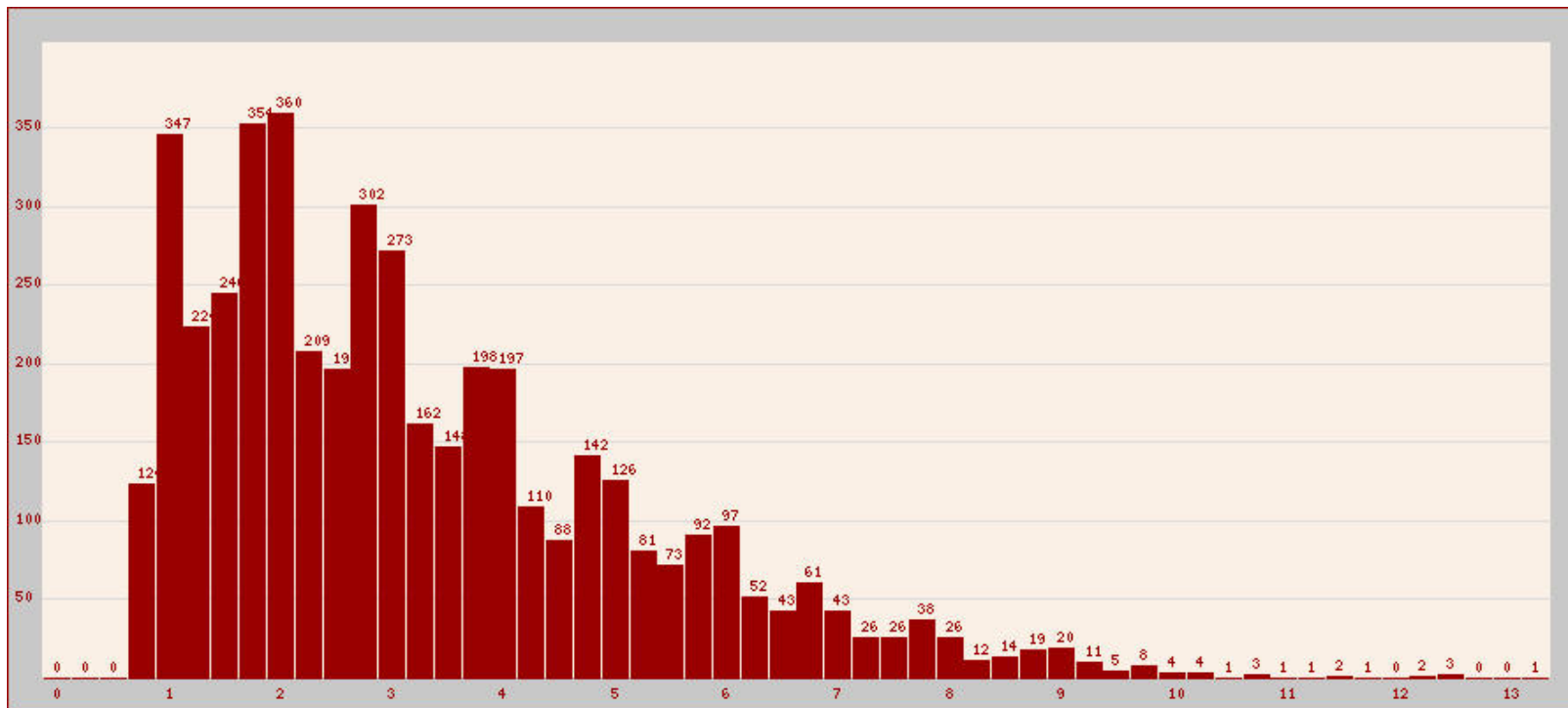

## Statistiques sur les éleveurs

**2594 éleveurs** ont eu au moins une portée depuis 2003 avec une femelle de cette(ces) race(s),

1246 éleveurs ont déclaré au moins une portée pendant les 2 dernières années.

Nombre respectif d'éleveurs ayant déclaré une portée (rouge), entre 2 et 4 portées (orange), entre 5 et 9 portées (jaune foncé), ou plus de 10 portées dans l'année (jaune pale)

